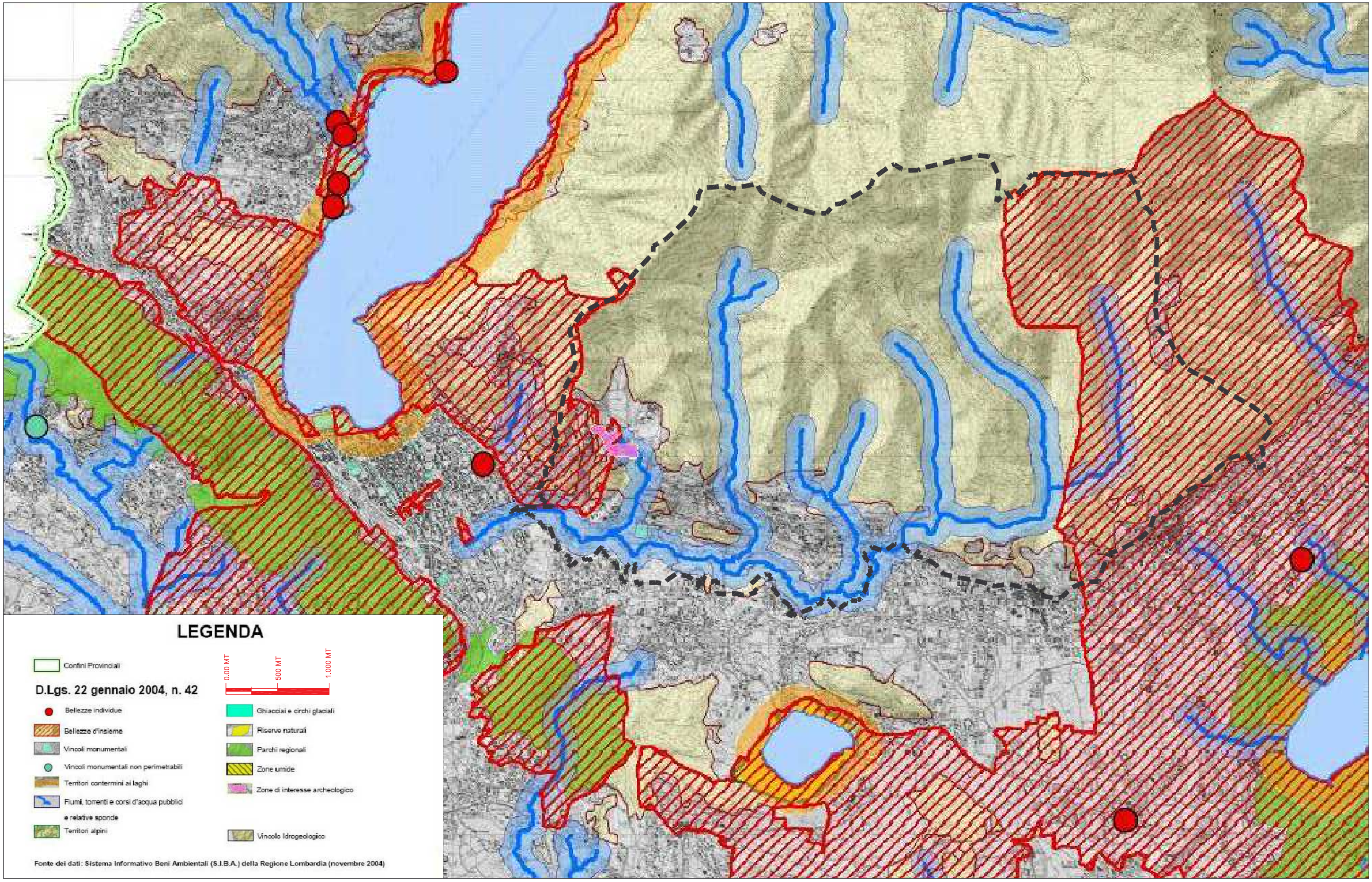

LA PROPOSTA DI PARCO VALLE COSIA NEL PIANO TERRITORIALE DI COORDINAMENTO PROVINCIALE

stralcio tav.A9 - il sistema paesistico-ambientale - I vincoli paesistico-ambientali

PROPOSTA PERIMETRAZIONE PARCO

Suggerimenti e proposte de La Città Possibile Como al redigendo Piano di Governo del Territorio del Comune di Como (ex art. 13 l.r. 12/05)